

INFORMATIVO



Federación Nacional de Ecuatorianos con Discapacidad Física

NOTICIAS FENEDIF - SIL

LOJA



Continuamos trabajando

Continuamos promocionando nuestro servicio a las empresas de la ciudad, ofreciendo capacitaciones en el tema de discapacidades, brindando la orientación necesaria para usuarios nuevos y se mantiene enfocado en la inserción laboral, como es el caso de Farmacias Cuxibamba y Cooperativa de Ahorro y Crédito JEP, empresas que en este mes han decidido incorporar personal con discapacidad, demostrando que su compromiso con la inclusión y sus buenos valores.

Además, en esta ocasión se realizaron charlas de sensibilización dirigidas a los estudiantes y docentes del Instituto Tecnológico Superior Sudamericano de las carreras de Talento Humano y Diseño Gráfico, tomando en cuenta el lenguaje positivo y buen trato a las personas con discapacidad. El objetivo es que los estudiantes a parte de formarse como profesionales sean más humanitarios con los sectores que necesitan de más atención y apoyo para ser visibilizados en la sociedad.

ORELLANA

Capacitación efectiva

En Orellana, continuamos realizando capacitaciones a personas con discapacidad en temas que les permitirán identificar sus fortalezas, habilidades, competencias y debilidades para así, alcanzar su máximo desenvolvimiento y desarrollo tanto en el ámbito personal, social y laboral, según sus aptitudes.

Por otra parte, el 13 de enero, nuestros técnicos se encargaron de socializar y explicar a detalle el siguiente **proceso de observancia para las elecciones** que se realizarán el 5 de febrero 2023.

Para esto se enfocaron principalmente en los espacios necesarios y medidas adecuadas que deben existir en cada recinto electoral, permitiendo el fácil acceso para personas con discapacidad. Como cada año de elecciones, cada uno de los observadores se mostraron interesados y comprometidos con las indicaciones delegadas y con las actividades de verificación que deben cumplir el próximo febrero.



NOTICIAS FENEDIF - SIL

LOS RÍOS

Atención médica y carnetización

En esta provincia, gracias al apoyo de la empresa Reybanpac, ubicada en el cantón Quevedo, se **realizó charlas se sensibilización dirigido al personal de Talento Humano, Médicos y Trabajadoras Sociales**. En esta capacitación se impartió información y sobre el lenguaje positivo y buen trato hacia las personas con discapacidad, con la finalidad de generar un cambio positivo de actitud de la ciudadanía ecuatoriana, reconociendo a la discapacidad como una condición humana y parte de la diversidad.

Adicionalmente, el 13 de enero, nuestra promotora de la provincia realizó la entrega de las credenciales y formularios a los observadores electorales de los cantones; Babahoyo, Ventanas, Baba y Buena Fe. Asimismo se compartieron las respectivas indicaciones sobre el proceso de Observancia en los Recintos Electorales, esto con la intención de velar continuamente por la accesibilidad y correcta atención hacia las personas con discapacidad durante las elecciones que se realizarán el domingo.



EL ORO

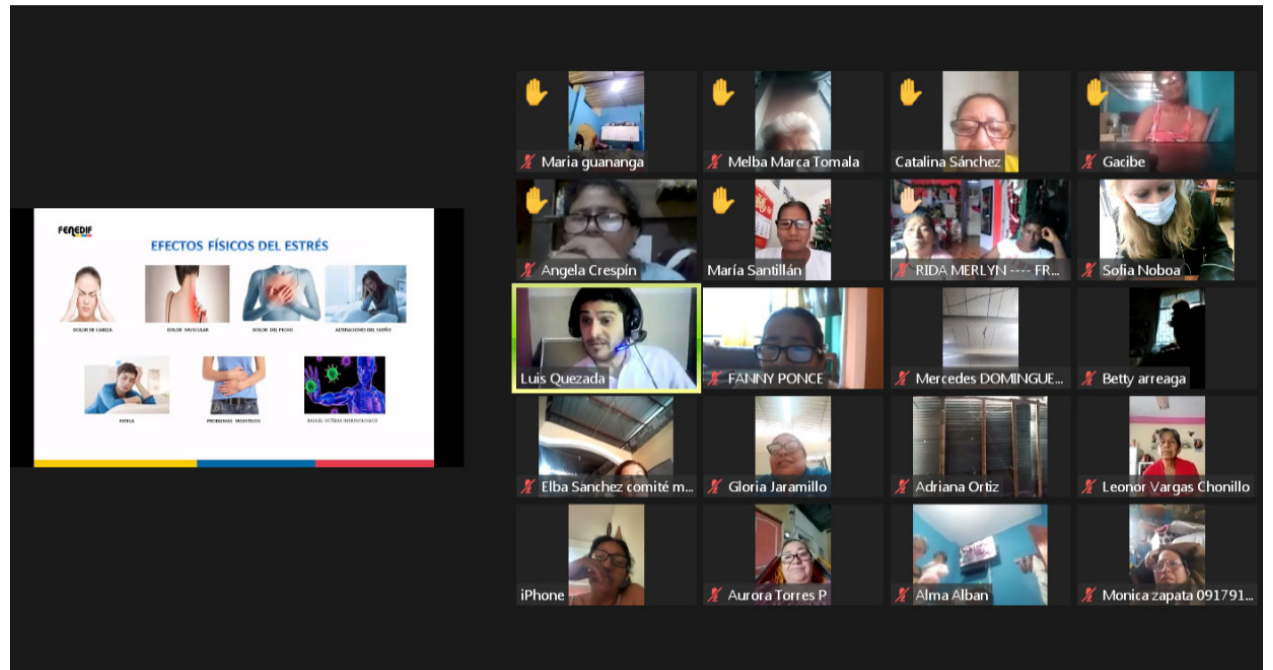

Cuidado Salud Mental

Desarrollamos **jornadas de capacitación** con el Ministerio de Inclusión Económica y Social, para los beneficiarios del Bono Joaquín Gallegos Lara.

Las remisiones al espacio psicológico por parte de los Orientadores Laborales de las localidades El Oro, Loja, Zamora y Morona Santiago se realizan de manera estable y participativa realizando inicialmente evaluaciones psicológicas, seguimientos terapéuticos, talleres focalizados, entorno laboral y talleres formales que fortalece los procesos psicoterapeutas.

Por la emergencia, debido al Covid-19, los procesos terapéuticos y talleres focales se realizan en modalidad virtual, utilizando los medios de comunicación digitales como, plataforma Zoom, y diferentes espacios virtuales de reuniones y capacitación.

En el **proceso atención psicológica se sitúan también los denominados seguimientos terapéuticos y talleres focales**, todo este proceso impulsa a los usuarios y familias beneficiarias del Servicio de Integración Laboral, a mejorar su calidad de vida, romper obstáculos presentes en su crecimiento personal y cuidar de su salud mental.

Asimismo, desarrollamos jornadas de capacitación en coordinación con el Ministerio de Inclusión Económica y Social MIES, para los beneficiarios del Bono del Estado Joaquín Gallegos Lara, con el tema **Cuidar es brindar amor**, con el objetivo de mejorar la salud emocional de las personas con discapacidad y sus cuidadores. El taller tuvo una duración de 8 horas y la participación de 100 personas, en donde se abordaron los siguientes temas:

- Cuidar es un acto de amor
- Vínculos de apego seguro
- Síndrome del cuidador quemado
- Autocuidado

NOTICIAS FENEDIF - SIL

NAPO

Capacitamos para emprender

Continuando con el objetivo de mejorar la calidad de vida de las personas con discapacidad y sus familias, impartimos 12 talleres sobre el Proceso de Valoración de Discapacidad y Servicios del MSP en el Ámbito de las Discapacidades, conjuntamente con el equipo de la Unidad de Calificación de Discapacidades. Dicha gestión fue dirigida a los Comités de beneficiarios del bono Joaquín Gallegos Lara del MIES.

En cada uno de los talleres se abordó a detalle el **proceso de la calificación y recalificación de discapacidad**, actualización del carnet y el servicio de prescripción de Ayudas Técnicas, temas relevantes que beneficiarán a nuestros usuarios y usuarias para estar informados y acceder a la cartera de servicios que

ofrece el Ministerio de Salud Pública a este sector de atención prioritaria.

Una de las actividades que fortalecen nuestra gestión en territorio son las alianzas con entidades públicas, que nos permite ampliar nuestra atención.

En esta ocasión logramos articular dos capacitaciones formales en “Elaboración de Jabones Artesanales Cosméticos y Medicinales” y “Artesanías en Bambú”, cursos que serán auspiciados por la Dirección de Desarrollo Social del GAD Municipal de Tena totalmente gratuitos y con los materiales para cada participante incluidos.

En este proceso de capacitación han sido tomados en cuenta usuarios y usuarias

del SIL, priorizando a los socios de las diferentes asociaciones de personas con discapacidad de la Provincia, atendiendo sus necesidades de trabajo para que de esta forma puedan tener las herramientas para ser independientes y emprendedores.

Realizamos capacitaciones para la **elaboración de artesanías en bambú y de jabones artesanales cosméticos y medicinales.**



NOTICIAS FENEDIF - SIL

PICHINCHA

Trabajamos por la inclusión laboral efectiva

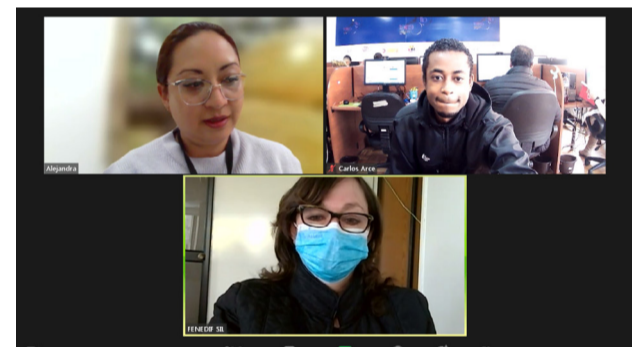

Trabajar para mejorar la vida de personas con discapacidad, es el compromiso constante de Fenedif, de esta manera generamos oportunidades y potenciamos, las fortalezas, igualdad y equidad, como valores agregados que cambian el contexto empresarial ecuatoriano, tanto en el sector público y privado, permitiendo crear una cultura firme en la convicción de la construcción de la identidad y autonomía de la diversidad.

Este es el impulso y motivación que tienen cada día nuestros técnicos y técnicas para continuar impartiendo su conocimiento y generando nuevas oportunidades a las personas con discapacidad y sus familias.

En esta ocasión se dictó la capacitación denominada **Discapacidad** y

Relacionamiento Socio Laboral en las instalaciones de la Cooperativa de Transporte urbano "7 de Mayo", se contó con la asistencia de 43 participantes quienes durante 2 horas estuvieron apoyados de una metodología lúdica fundamentada en la participación activa y la empatía que apoya a la comprensión de una verdadera inclusión social de las personas con discapacidad.

De igual manera la Federación continúa estrechando lazos con empresas que ya han insertado personal con discapacidad y trabajando en el proceso de inclusión, esta vez acompañamos a la empresa "General Motors", con nuestro intérprete de Lengua de Señas, para realizar la inducción a las actividades operativas que realizarán los colaboradores con discapacidad integrados, asimismo, capacitamos e informamos sobre

la obtención de la nueva cédula de identidad.

Por otro lado, **realizamos la primera feria laboral del este año**, donde participaron las empresas como República del Cacao y De Prati, las mismas que entrevistaron a 35 personas con diferentes tipos de discapacidad que cumplan con los perfiles de: servicios generales, bodega, perchas y asistencia administrativa.

Además, se mantuvieron mesas de trabajo con las áreas de Talento Humano de las instituciones Procuraduría General del Estado y Asociación Mutualista de Ahorro y Crédito Para la Vivienda Pichincha, que están interesados en incluir en sus cronogramas anuales de capacitación temáticas en el ámbito de discapacidades para sus colaboradores y colaboradoras.

NOTICIAS ASOCIACIONES

ASODISQUÍ – Quinindé

Quinindé, un cantón inclusivo

La gestión de la Directiva de nuestra filial en trabajo conjunto con Carlos Barcia Molina, Alcalde de Quinindé y Verónica Torres, presidenta de las Damas voluntarias del Patronato, cumplió con éxito la **entrega de 1215 ayudas técnicas** para personas con discapacidad del cantón, el evento se realizó en las instalaciones del Patronato Municipal.

El trabajo en conjunto por los sectores prioritarios, ha convertido a Quinindé en uno de los cantones más inclusivos de la provincia de Esmeraldas.

Esta iniciativa evidencia el compromiso de Fenedif y Asodisquí, por mejorar la calidad de vida de sus socios, socias y sus familias. Destacamos la labor de las autoridades

del cantón, quienes constantemente construyen espacios inclusivos para garantizar la inclusión plena de las personas con discapacidad. La entrega de muletas, andadores y sillas de ruedas implican un nuevo comienzo, el inicio de la autonomía para sus usuarios y usuarias, más que una ayuda técnica, es un oportunidad para ser libres.



NOTICIAS ASOCIACIONES

ASOELVI – Urcuquí

El cantón está de fiesta

Lograr procesos de socialización efectivos permite a los compañeros y compañeras mejorar su salud mental, por esta razón, desde la filial, organizamos reuniones y talleres de danza, con muy buenos resultados. Esta vez nos presentamos en el Pregón por los **39 años de cantonización del Cantón San Miguel de Urcuquí**.

El nombre que lleva esta parroquia y el cantón se origina, luego de que en estos territorios, en la antigüedad, fueron habitados por diversos Ayllus (familias indígenas), donde por la organización genial y muy desarrollada predominaron los Urcuquíes, quienes dieron el nombre aborigen de URCUCIQUE, que fonéticamente se compone de dos voces quichuas: URCU, que quiere decir cerro y, CIQUE, que quiere decir asiento; es decir “asiento de cerro”. En la actualidad la composición fonética con el español determinó a este pueblo como Urcuquí.

Esta tierra de incomparable belleza, con montañas en cuyas faldas se divisan grandes sembríos que como parches a una inmensa tela dibujan un paisaje de esplendoroso colorido y riachuelos dan vida a esta parte de la región, han sido muy preferidas para el predominio de grandes haciendas.

Sus habitantes tienen como principal actividad la Agricultura y Ganadería, los productos que se cultivan son desde el clima frío hasta el subtropical, en este orden anotamos: Las papas, el maíz, ocas, mellocos, morochillo, trigo, habas, cebada, banano, fréjol, caña de azúcar, yuca, papaya, naranjilla, entre otros.

En cuanto a la ganadería, existe la crianza de ganado vacuno, porcino, caballar y lanar. Existen microempresas que producen lácteos y todos los derivados de la leche que posee gran valor nutritivo.



NOTICIAS ASOCIACIONES

Nuevo Amanecer - Los Ríos

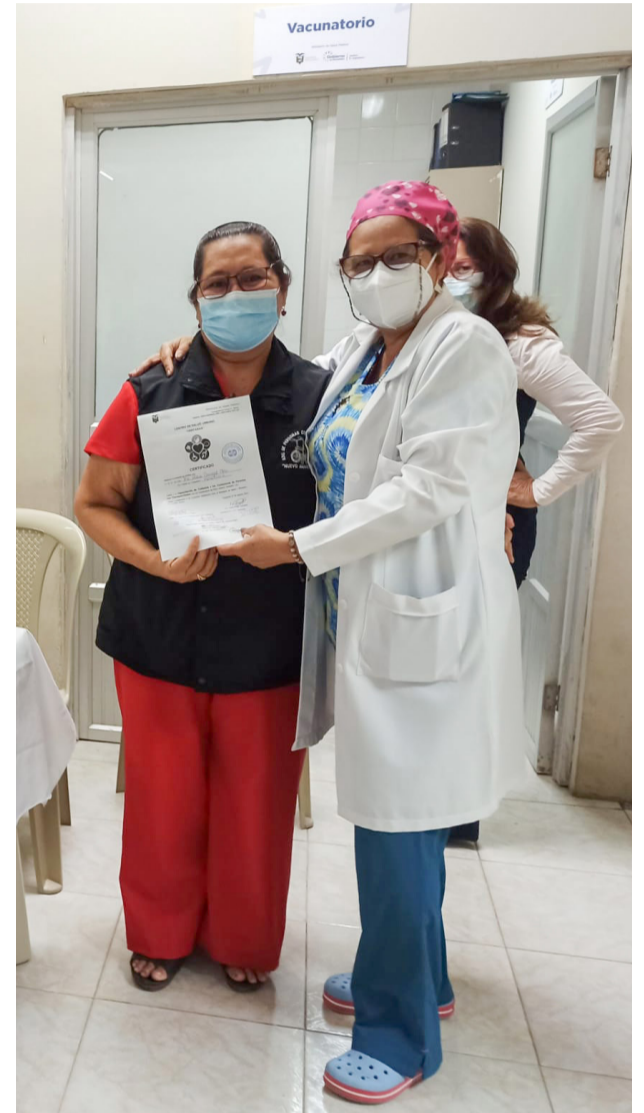

Trabajo conjunto, resultados efectivos

En coordinación con la oficina territorial de Fenedif - SIL y el Ministerio de Salud Pública (MSP), organizamos jornadas de **capacitación para madres cuidadoras** de personas con discapacidad, en ámbito de discapacidades y la importancia del cuidado de la salud mental.

Es importante destacar que los participantes recibieron diplomas y certificados por su participación, avalados por la Federación y por el Ministerio, de esta manera se generan espacios de capacitación y bienestar para personas cuidadoras.

También, queremos destacar que el viernes 13 de enero del 2023, nuestros socios y socias, recibieron las credenciales, para realizar la observancia

y veeduría durante el proceso electoral que se realizará el 5 de febrero de 2023. Realizamos esta actividad, con el compromiso y objetivo de promover la participación democrática de personas con discapacidad durante las próximas elecciones.

Por otro lado, gracias a la gestión de nuestra Directiva, logramos que en el Subcentro del Hospital Jaime Roldós Aguilera, ubicado en el cantón Ventanas, los compañeros y compañeras reciban un asesoramiento sobre el proceso de carnetización, por parte de médicos calificadoros y una Trabajadora Social. Cada caso presentado fue atendido por médicos especialistas según el tipo de discapacidad. Continuamos realizando esta gestión de forma mensual.



¿SABÍAS QUÉ?

Fingereader el dispositivo que ayuda a personas con discapacidad visual

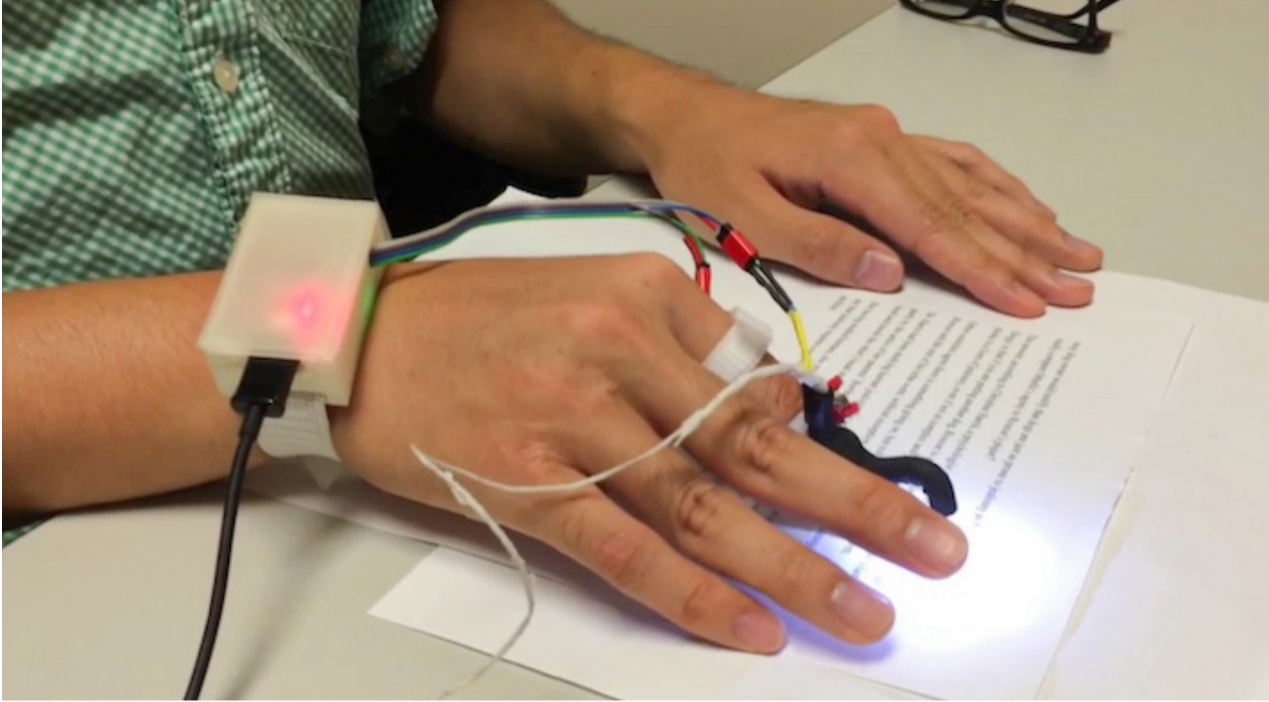

Fingereader es un anillo desarrollado por el instituto tecnológico Massachusetts, en Estados Unidos, este dispositivo combina una cámara similar a la de un móvil con un sistema de reconocimiento de caracteres y un sistema de voz. La finalidad principal de este producto es, permitir que las personas con discapacidad visual accedan a la lectura.

Este anillo se coloca en el dedo índice, y la persona que lo utilice debe señalar el texto que desea leer. Mientras el usuario o usuaria recorren cada letra (texto) con este dispositivo, el mecanismo capta las palabras con la cámara, de tal manera que el sistema de reconocimiento de caracteres interpreta y convierte cada letra en un en texto hablado.

Este anillo, además tiene otras acciones que se desarrollan desde el aprendizaje de la lectura hasta la traducción en tiempo real. El traductor de este aparato tiene un funcionamiento básico la cual es el mismo que este empleado para la lectura.

Lo que le hace emocionante a este dispositivo, es que tiene una biblioteca muy amplia de literatura y otros textos, este dispositivo no solo ayuda a personas con discapacidad visual, sino a los más pequeños de casa, ya que con ese método desde que están prekindergarten se les fomenta el hábito de la lectura.

Hay inventos que emocionan por lo que significan. A mediados del siglo XIX el francés Louis Braille inventó el sistema de puntos que permite desde entonces a las personas con ceguera grave o total leer gracias al tacto. Este sistema se adaptó a las herramientas modernas como los ordenadores. La innovación del MIT llamado FingerReader va un paso más allá, y permite a cualquier persona descifrar cualquier libro, gracias a un anillo inteligente que “lee en voz alta”.



¿SABÍAS QUÉ?

La educación, más que un gusto es una pasión



A propósito del Día Internacional de la Educación, recopilamos, la historia de Raquel Cárcamo, una activista con discapacidad intelectual española, que ha defendido los derechos de las personas con discapacidad.

Fue la primera mujer con discapacidad intelectual, en formar parte de la junta directiva de Plena inclusión España, la confederación de organizaciones que representan a las personas con discapacidad intelectual y sus familias en este país europeo. También fue la presidenta de la Cooperativa Altavoz, la primera cooperativa en España creada y administrada por personas con discapacidad intelectual.

Raquel es experta en accesibilidad cognitiva, activista por la discapacidad y formadora en derechos. Actualmente, trabaja en la Fundación A la Par, como maestra. Asimismo, presentó la adaptación a lectura fácil de la Constitución Española en el Congreso de los diputados.

Raquel Cárcamo se incorporó a la junta

directiva de Plena inclusión en febrero de 2014, un hecho histórico ya que, en los casi 50 años de la asociación, fue la primera persona con discapacidad intelectual con este cargo. Plena inclusión promovió su entrada también como una acción de coherencia con su misión, que es la de promover la inclusión y participación de las personas con discapacidad intelectual en la sociedad.

Como miembro de la junta directiva, Cárcamo apostó porque sea habitual encontrar a personas con discapacidad intelectual en cargos directivos y puestos políticos. También apuntó a la necesidad de crear organizaciones formadas y dirigidas por las propias personas con discapacidad intelectual, ya que la mayoría nacieron a partir de sus familiares y también, actualmente, las dirigen profesionales sin discapacidad.

Cárcamo influyó igualmente para fomentar la revisión de las restricciones impuestas en España a personas con discapacidad intelectual, que tienen como consecuencia pérdida de derechos

como el sufragio., por esta razón, fomentó la accesibilidad cognitiva en colegios electorales o la adaptación a lectura fácil de programas electorales, ya que el derecho no se cumple si la información no es accesible y fácil de entender para las personas con discapacidad intelectual. Sus reivindicaciones también incluyeron el derecho a la educación inclusiva, a formar una familia propia o a la privacidad.

Raquel es experta en accesibilidad cognitiva, activista por la discapacidad y formadora en derechos. Actualmente, trabaja en la Fundación A la Par, como maestra, en su país natal.



Federación Nacional
de Ecuatorianos con
Discapacidad Física

4 de Enero

DÍA MUNDIAL DEL BRAILLE

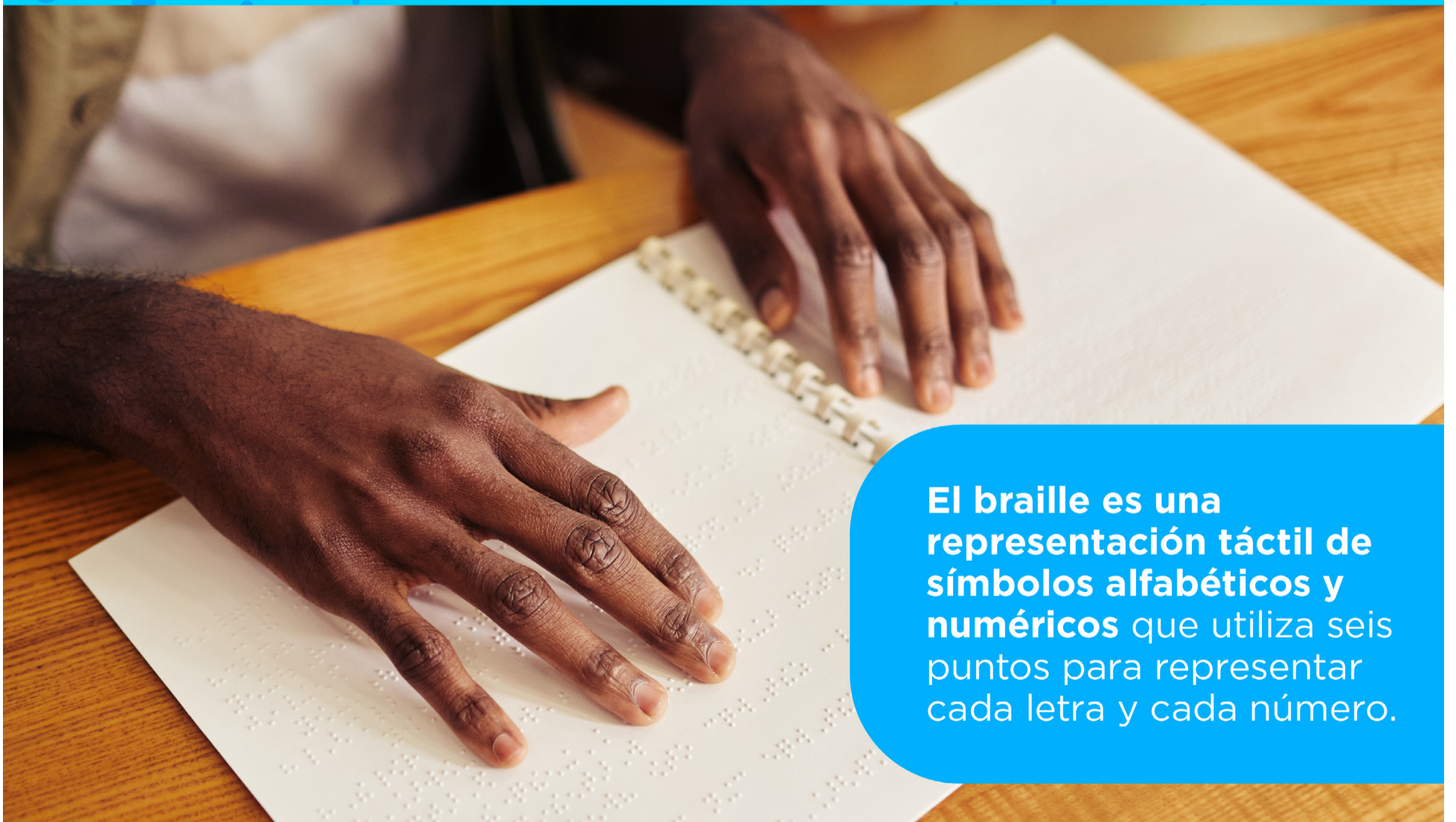

El braille es una
representación táctil de
símbolos alfabéticos y
numéricos que utiliza seis
puntos para representar
cada letra y cada número.



24 de Enero

DÍA INTERNACIONAL DE LA EDUCACIÓN



Federación Nacional
de Ecuatorianos con
Discapacidad Física