

# INFORMATIVO



Federación Nacional de Ecuatorianos con Discapacidad Física

## NOTICIAS FENEDIF - SIL

### AZUAY

Seguimos desarrollando charlas de sensibilización en empresas públicas y privadas, **sobre temas de Lenguaje positivo y buen trato hacia personas con discapacidad. ¡Generamos inclusión!**

Técnicos y técnicas de SIL Azuay con el apoyo de funcionarios de Conadis, realizaron el 6 de junio una **charla de sensibilización de Lenguaje positivo y buen trato**, dirigida a 37 docentes y padres de familia de la Unidad Educativa Especial del Azuay. En esta charla se compartieron técnicas de cuidado de personas con discapacidad y se mencionó la importancia de distribuir tareas en el rol de cuidador o cuidadora.

De la misma manera, el día 15 de junio se sensibilizó a 25 madres y padres cuidadores y beneficiarios del Bono Joaquín Gallegos Lara, con la finalidad de orientar hacia una atención efectiva y asertiva que contribuya a un óptimo desarrollo e inclusión de personas con discapacidad, reconociendo que forman parte de la diversidad.



Además, con la visión de generar una sociedad inclusiva, la Federación Nacional de Ecuatorianos con Discapacidad Física - Fenedif, en colaboración con el Ministerio del Trabajo continúa impartiendo talleres de preparación en el ámbito laboral, en esta ocasión con el tema Derecho y Equidad, en el cual se informó sobre los derechos y las responsabilidades de los trabajadores.

Asimismo, se socializó el marco normativo que garantiza la protección contra la discriminación, con el objetivo de adquirir las competencias, habilidades y los

conocimientos necesarios para reducir las brechas de equidad existentes.

Finalmente, el 19 de junio se organizó un taller formal dictado por colaboradores del Instituto Praxis dirigido a usuarios y usuarias sobre **Liderazgo y pensamiento estratégico**. En este taller se destacó la importancia de planificar la jornada laboral, organización del tiempo libre y espacios de descanso, con la finalidad de desarrollar estrategias de liderazgo de las personas con discapacidad dentro de las empresas y proporcionar herramientas para el trabajo en equipo.



# NOTICIAS FENEDIF - SIL

## ESMERALDAS



La Federación con su oficina provincial realizó una capacitación informal denominada **Violencia Basada en Género** en las instalaciones de la Asociación de Personas con Discapacidades Física de Esmeraldas - Apdife, fue dictada por el psicólogo clínico de la Organización de Voluntariado para la Cooperación Internacional - OVCI, organización con la cual se firmó un convenio a inicios 2023 para realizar actividades de manera interinstitucional, con el objetivo de fomentar el respeto y visibilización de los derechos de las mujeres con discapacidad y eliminar la violencia de género y familiar en la provincia. Este convenio ha permitido trabajar conjuntamente con las familias de nuestros socios y socias con excelentes resultados.

Adicionalmente, se realizan actividades que contribuyen a mejorar el autoestima de usuarios y usuarias con discapacidad, es por esto que en las instalaciones de

Apdife organizó una capacitación sobre la Elaboración y aplicación de mascarillas faciales realizadas con materiales de fácil acceso y a su vez permitirán generar un ingreso económico adicional. En el Centro de Atención al ciudadano, se realizó la entrega de ayudas técnicas (sillas de ruedas, andadores y bastones) a usuarios y usuarias, que se registraron previamente, gracias a la asistencia de Conadis y la Junta de Beneficencia de Guayaquil.



Por otro lado, en el Centro de Salud del cantón de Ríoverde, técnicos de la oficina territorial efectuaron una charla de Sensibilización en discapacidades orientada al manejo de procesos de selección, accesibilidad, capacitación, apoyo en la habilitación de destrezas personales, actitudinales y espacios laborales que permitan una plena integración del personal con discapacidad.



Además, se socializó el Proyecto Mujeres, Niñas y Adolescentes con Discapacidad Libres de Violencia en Ecuador, a representantes de la Asociación de Personas con Discapacidad Hemipléjicos, Cuadripléjicos y Parapléjicos de Esmeraldas - Ahecupe y Asociación de Personas con Discapacidades Físicas de Esmeraldas - Apdife, posteriormente se realizó una encuesta, con el objetivo de conocer los niveles de violencia en diferentes ámbitos, conocimiento de medidas de protección administrativas.



**Fenedif y varios voluntarios**, recaudaron alimentos de primera necesidad, kits de aseo y botellones de agua para gestionar la entrega a personas con discapacidad damnificadas en la parroquia Súa.





## Juntos por Atacames

La provincia de Esmeraldas, en la Costa ecuatoriana, sufrió el impacto de las inundaciones ocasionadas por el desbordamiento de 6 ríos: Súa y Tonchigüe, en el cantón Atacames; Teaone en la capital de la provincia Verde; así como el Cube, Viche y Blanco en Quinindé, lo que afectó a 5 cantones y 15 parroquias: Atacames, Esmeraldas, Muisne, Quinindé y Rioverde. Según la Secretaría de Gestión de Riesgos, el temporal afectó a 14.186 personas, 3.465

familias y existen 53 damnificados; varios residentes quedaron atrapadas en los techos y balcones de su vivienda, por esta razón fueron evacuados en helicópteros de las Fuerzas Armadas. También se contabilizaron 2.895 viviendas, 21 unidades educativas y 7 centros de salud afectados en las zonas de la inundación.

Los Comités de Operaciones de Emergencia (COE) provincial y cantonal se activaron y coordinaron el restablecimiento de los servicios básicos en las zonas afectadas. La dotación de agua potable se suspendió, por lo que el

líquido vital se entregó con tanqueros, asimismo, las vías están colapsadas y se inició los trabajos pertinentes en varios tramos de la carretera.

Frente a esta situación, las oficinas SIL y asociaciones de Fenedif, Conadis y Defensoría del Pueblo en organización con varias empresas públicas, privadas y voluntarios, recaudaron en el Centro de Atención al Ciudadano alimentos de primera necesidad, kits de aseo y botellones de agua para gestionar la entrega de ayudas en la parroquia Súa, una de las más afectadas.





# NOTICIAS FENEDIF - SIL

## EL ORO



En el área de promoción se continúa realizando visitas de seguimiento a usuarios y usuarias previamente integrados, además se organizó jornadas de sensibilización en el ámbito de discapacidades y capacitaciones, sobre Superación Personal y Trabajo en Equipo.

Además, seguimos trabajando y coordinando **con empresas públicas y privadas procesos de inclusión laboral de personas con discapacidad**, para lo cual nos mantenemos en continua gestión con las oficinas de Talento Humano.

Es importante destacar que hemos logrado integrar a 8 usuarios y usuarias con contratos indefinidos, lo que permitirá un óptimo desarrollo de sus capacidades a nivel laboral, personal y familiar. Nuestro compromiso por mejorar su calidad de vida se mantiene.

En el área de orientación, seguimos dictando charlas y talleres que permiten mejorar el desenvolvimiento en el campo laboral y crear accesos a diferentes oportunidades. Este mes a través del convenio con Evalu Internacional Centro de Capacitaciones, dictamos un curso de Gastronomía a 8 usuarios y sus familias, el principal objetivo es generar espacios de emprendimiento que permita sostener sus hogares y lograr autonomía financiera.

Continuamos realizando procesos terapéuticos con usuarios, usuarias y sus familias, de esta manera logramos su empoderamiento efectivo, identificación de habilidades y fortalezas; a su vez logramos establecer un diagnóstico sobre su situación personal y en el hogar, estas herramientas nos permiten identificar el tipo de asistencia que debemos brindar a quienes forman parte de nuestro servicio.

## GUAYAS

Trabajamos en la articulación de jornadas de capacitación para usuarios y usuarias enfocadas en temas de emprendimiento y empleabilidad, para desarrollar técnicas y estrategias que motiven su participación y multipliquen sus conocimientos dinamizando el crecimiento de inserción laboral autónoma. Estas capacitaciones son teórico - prácticas y deberán tener continuidad, desarrollando un cronograma establecido y un hilo conductor encadenado a cada uno de los temas.

El desarrollo del taller Elaboración de productos de cuidado personal, tiene como objetivo crear espacios de inclusión laboral autónoma, tomando en cuenta las necesidades de los usuarios, la sugerencia de los padres, y el compromiso del equipo Fenedif - SIL con el propósito de desarrollar planes y programas con las estrategias adecuadas y con el sistema de evaluación pertinente.

Asimismo, desarrollaremos habilidades y herramientas para mejorar la economía de las personas con discapacidad y sus familias, actitudes y aptitudes en el área de emprendimiento y la creación de pequeños negocios.





# NOTICIAS FENEDIF - SIL

## LOJA

En esta oportunidad realizamos charlas sobre **Medidas de acción afirmativa y Derechos de las personas con discapacidad** dirigido a beneficiarios de Desarrollo Humano del **Cantón Saraguro**, al cual asistieron personas con discapacidad y cuidadores. Además, se impartió información adicional acerca de la devolución del IVA y medidas de acción afirmativa que pueden solicitar en los servicios básicos.



Asimismo, realizamos capacitaciones informales guiados por profesionales del Instituto Superior Tecnológico Edupraxis en temas de Inteligencia Emocional, Pensamiento Estratégico y Planificación Estratégica, las cuales son de conocimiento primordial para impulsar sus emprendimientos y convertirse en líderes dentro de su comunidad.

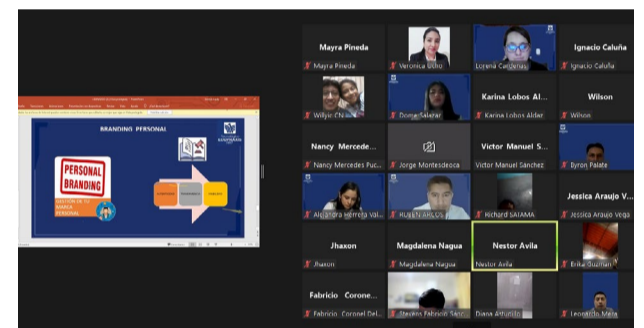
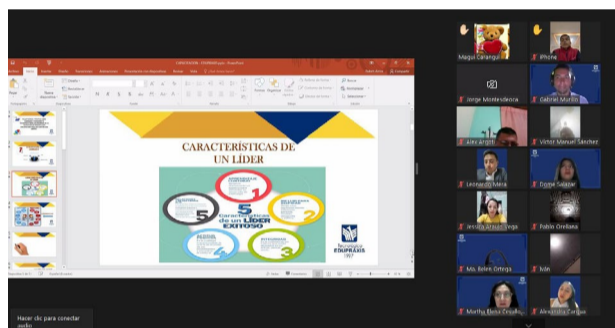

## MORONA SANTIAGO



Realizamos varias actividades con el fin de brindar un servicio de calidad a nuestros usuarios y usuarias con y sus familias, es por esto que técnicos y técnicas realizaron charlas de sensibilización de manera interinstitucional para ampliar conocimientos y lograr compartir información a representantes de asociaciones de Morona Santiago.



Adicionalmente, se mantuvo una reunión con el nuevo alcalde del cantón Morona para tratar el tema de la construcción del edificio de la asociación filial, se evaluó avances y trámites legales que se deben realizar para continuar con la construcción.

Por otra parte, en el transcurso de este mes se inició la **aplicación de encuestas basadas en violencia de género a mujeres con discapacidad**. Estas encuestas tienen la finalidad de conocer si dentro del grupo evaluado existen víctimas de violencia y el porcentaje al que nos estamos enfrentando en la actualidad.



# NOTICIAS FENEDIF - SIL

## MANABÍ

**Donamos y organizamos la entrega de kits alimenticios a familias de personas con discapacidad, víctimas de las inundaciones registradas en Esmeraldas.**



El día 13 de junio, dictamos capacitaciones a funcionarios y **funcionarias del Ministerio del Trabajo, sobre Lenguaje positivo y buen trato.** Además, actualizamos datos e ingreso de nuevos usuarios y usuarias al sistema SIL. De igual manera, continuamos las atenciones psicológicas para atender y mejorar la calidad de vida de usuarios, usuarias y sus familias. Por otro lado, el jueves 8 de junio, realizamos el taller

focal, “Cuidando nuestro cerebro” dirigido a madres cuidadoras de las agrupaciones Luz y Esperanza y Plann Habitacional Juntos por Ti - Fenedif. El taller contó con la participación de 50 personas y tiene como objetivo generar hábitos positivos que cuiden y protejan el cerebro, base central de los pensamientos, emociones y comportamientos. Entre los hábitos se socializan la importancia de una buena salud

mental, la cual consiste en disminuir los pensamientos negativos, mejorar las relaciones interpersonales, mantener un ambiente limpio y hacer ejercicios para el manejo del estrés, entre otros.

Y al finalizar, nuestra técnica motivó a las madres cuidadoras a empoderarse de los deberes y derechos de las personas con discapacidad para trabajar organizadamente por un bien común.





# NOTICIAS FENEDIF - SIL

## NAPO

Fenedif en trabajo conjunto con el Ministerio del Trabajo y La Unidad de Afiliación y Control Técnico del IESS realizaron inspecciones laborales a empleadores y trabajadores del sector de la construcción de la provincia de Napo, con la finalidad de controlar y garantizar el cumplimiento a la legislación laboral; además de verificar el cumplimiento de la contratación del personas con discapacidad, el trabajo articulado con las entidades públicas y privadas.

Una de las actividades que realiza el SIL son las charlas de sensibilización en los centros educativos; es así que en coordinación con el Departamento de Consejería Estudiantil (DECE) y Ministerio

de Educación se desarrollaron talleres de sensibilizar a 500 estudiantes, de las Unidad Educativa José Peláez y la Unidad Educativa Intercultural Bilingüe Jaime Elliot, en temas de **Lenguaje Positivo y Buen Trato a Personas con Discapacidad**, generando una cultura inclusiva que promueva la creación de actitudes positivas basadas en respeto, solidaridad, tolerancia y aceptación frente a la condición de discapacidad.

La charla se desarrolló de manera dinámica con una duración de dos horas. Esta temática generó interés en los estudiantes, se despejaron dudas y permitió a cada uno de los asistentes entender y respetar la diversidad.



## SANTO DOMINGO

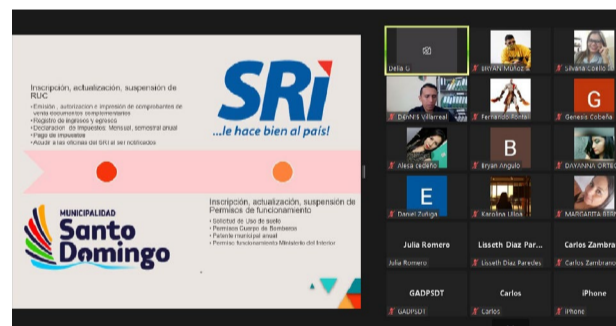
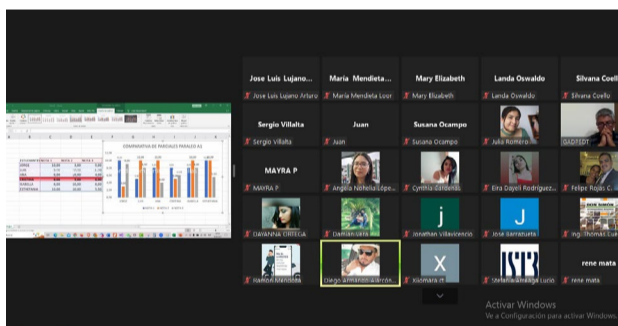

En trabajo conjunto con el GAD de la provincia, seguimos desarrollando cursos de capacitación en Excel básico, una aplicación que forma parte de la suite de Ofimática, con enfoque en tareas financieras, contables, entre otros; el curso está dirigido a 44 profesionales, universitarios, técnicos, estudiantes y personas con discapacidad.



En el ámbito de emprendimientos dictamos el taller a 35 personas sobre los Deberes y obligaciones que deben cumplir las personas naturales no obligadas a llevar contabilidad, en el cual se detalla el manejo de ingresos y egresos, esto le permite la facilidad de realizar sus declaraciones mensualmente, como lo dicta la ley al SRI, evitando de esta manera alguna sanción por no haber emitido la declaración a tiempo.

Realizamos charlas de sensibilización en diferentes grupos a 93 funcionarios de Almacenes Tía y 141 estudiantes de diferentes cursos de la Unidad Educativa Jaime Roldós Aguilera, en temas de Lenguaje positivo y Buen trato hacia personas con discapacidad.



# NOTICIAS FENEDIF - SIL

## ORELLANA

### Dictamos una capacitación a los técnicos del Consejo Cantonal de Salud de Loreto, sobre **Derechos y beneficios de las personas con discapacidad.**

En el marco del convenio entre Fenedif y el Instituto Tecnológico Superior Universitario (Itecsur) se inició la formación de líderes de pensamiento crítico, de esta manera formamos a

nuestros usuarios a nivel Técnico y Tecnológico, además de miles de personas certificadas mediante nuestros cursos de educación continua virtual.

Asimismo, el 2 y 7 de junio, dictamos una charla informativa a 33 usuarios y usuarias de nuestras asociaciones, sobre las becas, requisitos, procedimientos, cátedras virtuales y ventajas de las carreras que ofrece Itecsur. En esta misma línea, dictamos una charla sobre el funcionamiento de la plataforma virtual de Fenedif.

El 19 de junio realizamos un conversatorio con 11 personas sobre Derechos Sexuales y Reproductivos, con el objetivo de contribuir a la orientación sobre los derechos sexuales, servicios de salud.

Por otro lado, dictamos una capacitación a los técnicos del Consejo Cantonal de Salud de Loreto, sobre Derechos y beneficios de las personas con discapacidad y sus familias, con el objetivo de exponer los derechos y beneficios de los grupos de atención prioritaria y las medidas de acción afirmativa.

**Finalmente, coordinamos con el Ministerio del Trabajo y Conadis las inspecciones laborales, que desarrollamos en 7 empresas del cantón Francisco de Orellana, con la finalidad de verificar el cumplimiento del 4% de inclusión laboral de personas con discapacidad y asesorar sobre la implementación de la cédula de ciudadanía como el único documento habilitante de discapacidad a partir del año 2024.**

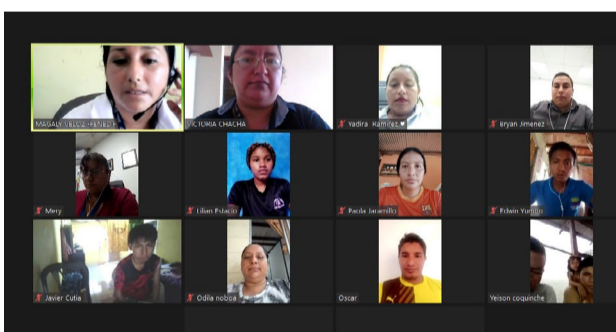
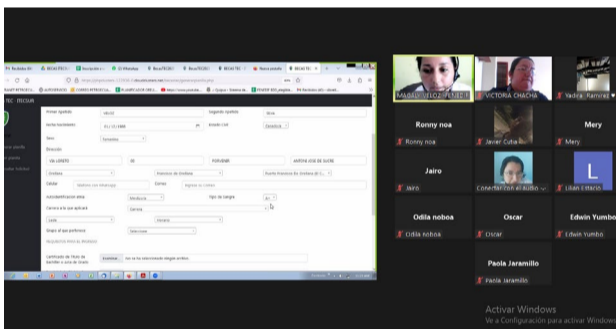



# NOTICIAS FENEDIF - SIL

## PICHINCHA

**El convenio con el Instituto Superior Cordillera** ha permitido desarrollar nuevos espacios de capacitación para usuarios y usuarias, ampliando sus conocimientos.

Con la presencia de Yolanda Viera, Presidenta Fenedif, se presentaron e inauguraron los nuevos cursos de **Servicio y Atención al Cliente para Farmacias, Temas Generales para la Preparación en el ámbito Laboral y Farmacología Básica en modalidad virtual**, que serán impartidos por estudiantes del Instituto Superior Cordillera.

En el curso Atención al cliente para farmacias se realizó una introducción sobre el pensum de estudio, horarios y presentación de los 26 estudiantes, el curso es presencial y son impartidos por estudiantes de 5to y 6to semestre, entre los principales temas encontramos conceptos generales, tipos de clientes, habilidades de comunicación, imagen personal, entre otros.

Entre las actividades se realizan dinámicas grupales, trabajos en equipo que facilitan la integración y socialización de los participantes.

Mientras que en el curso Temas generales para la preparación en el ámbito laboral, se realizó de manera presencial en las instalaciones del instituto y son dictados por estudiantes de 5to y 6to semestre de la carrera de Talento Humano; en este curso se dictan una serie de temas encaminadas a la Preparación en el Ámbito Laboral como, Control de las Emociones, Preparación de la Hoja de Vida, Cómo prepararse a una entrevista laboral, Liderazgo, Motivación, Legislación Laboral, Imagen Personal, entre otros.





# NOTICIAS FENEDIF - SIL

Entre las actividades se realizan **dinámicas grupales, trabajos en equipo que facilitan la integración y socialización de los participantes.** Se cuenta con la participación de 20 usuarios entre hombres y mujeres.

Por otro lado, técnicos y técnicas de Fenedif siguen desarrollando jornadas de capacitación en talleres de Panadería,

Repostería y Catador amateur de chocolates, con la subvención del Instituto Rumiñahui, esta vez participaron 29 usuarios y usuarias parroquia Sangolquí.

Asimismo, desarrollamos una feria laboral con la Empresa Pedidos Ya, quienes solicitaron candidatos en el área Administrativa y Operativa de la empresa. El equipo Fenedif - SIL realiza la

preselección y convocatoria de los perfiles en las instalaciones Fenedif, en junio participaron 16 personas con distintas discapacidades.

Destacamos que este mes participamos e la Feria de emprendedores convocado por la Zonal Eugenio Espejo, emprendedores de Fenedif SIL participaron presentando sus productos y servicios, en conmemoración del Día del Padre.





## NOTICIAS ASOCIACIONES

### ASOPDIFIT - Tungurahua



En conjunto con el Consejo Cantonal para la Protección de Derechos, desarrollamos el taller Formador de formadores a los socios y socias, para fortalecer y desarrollar las destrezas que les permitan generar un aprendizaje diferente permitiendo la adaptabilidad ante diversas situaciones, considerando los avances tecnológicos, que modifican cada vez más las conductas humanas al interior de las familias y de las organizaciones.

De tal manera, es importante **consolidar las competencias, habilidades, conocimientos y destrezas** que permitirán a nuestros compañeros y compañeras ser participantes en el curso para mejorar en lo personal y profesional.

Por otro lado, capacitamos a lideresas en temas de Violencia de género y Discriminación en situación de vulnerabilidad, destacando las medidas de protección administrativa y normativa legal para combatir este fenómeno que afecta a de 1 de cada 3 mujeres en Ecuador, estas capacitaciones tuvieron 36 horas de duración y se realizaron en coordinación con del Consejo Cantonal para la Protección de Derechos de Ambato y la Fundación Priva.

Queremos destacar también, que realizamos un evento para festejar a los niños y niñas de nuestra asociación por su día.



### APEDIS – Morona Santiago

La **gestión que realizamos ha permitido concluir con éxito el trámite para el inicio de la construcción de nuestra sede**, al fin podemos concluir que pronto tendremos una casa.

Para garantizar la ejecución de la obra y su respectivo cumplimiento, designamos una comisión permanente con abogados, arquitectos y compañeros que fiscalizarán la obra y el trabajo que se realice.





# NOTICIAS ASOCIACIONES

## APDFIP – Pichincha

Con el apoyo de la Administración Zonal Eugenio Espejo del Municipio de Quito y gracias a la gestión de la directiva de la filial, se realizó la feria de emprendimientos en la cual socios y socias exhibieron artículos variados como ropa de cuero, plantas, accesorios, chocolates artesanales, etc.

En esta ocasión, se ofertó obsequios para conmemorar el Día del Padre, los cuales contaron con una excelente acogida.



## ADISROCA – Rocafuerte



Nuestra asociación se distingue por su **trabajo constante para mejorar la calidad de vida de las personas con discapacidad del cantón.**

Este mes desarrollamos la iniciativa Masajes como terapia alternativa en la asociación para pacientes de la organización Ayuda Mutua Santa Teresita, parroquia Sosote, la cual se ejecutó durante 4 días consecutivos, desde el 14 de junio y contó con la asistencia de 200 personas.

En esta actividad se realizaron masajes terapéuticos a adultos mayores, personas con y sin discapacidad lo cual facilita la eliminación de toxinas, activa la circulación sanguínea y mejora el aporte de oxígeno a los tejidos.





## NOTICIAS PRESIDENCIA

# Convenio con Escuela de Eventos Ecuador

Los convenios interinstitucionales han permitido desarrollar campañas de formación y aprendizaje para los usuarios y usuarias de Fenedif - SIL Pichincha y así ampliar sus conocimientos.

Fenedif firmó el convenio interinstitucional con la Escuela de Eventos del Ecuador, para desarrollar de forma conjunta y coordinada procesos de capacitación y formación de manera presencial, en el área de emprendimientos de organización y decoración de eventos sociales, con la finalidad de contribuir a la integración laboral y social de los usuarios y usuarias con discapacidad de Pichincha.

Por otro lado, el día 5 de junio se realizó la inauguración de la nueva temporada de los **cursos de Atención al Cliente en Farmacias, Farmacología y Talento Humano**, con la presencia de Yolanda Viera, Presidenta, Luz Mejía, Técnica Fenedif - SIL, Pamela Hidalgo, Coordinadora de Vinculación a la Comunidad y Aníbal Torres, Coordinador Administrativo del Tecnológico Universitario Cordillera.

Gracias a la alianza que mantienen estas dos instituciones, se desarrollan actividades conjuntas en proyectos de Servicio Comunitario para Vinculación con la Sociedad, para facilitar procesos de capacitación gratuitos a los usuarios y usuarias con discapacidad y así mejorar sus procesos de inclusión laboral, lo que mejora su calidad de vida.





## NOTICIAS DIRECCIÓN EJECUTIVA

# Trabajamos por la construcción de un Ecuador Incluyente

Xavier Torres, Director Ejecutivo Fenedif realizó una charla de sensibilización sobre Lenguaje positivo y buen trato a personas en condición de discapacidad dirigida a funcionarios y funcionarias de la empresa de seguridad VISE Senapro Ecuador, en la cual se abordó temas como el tipo de discapacidades, proceso de calificación y cada uno de los servicios que ofrece el SIL a nivel nacional.

Esta actividad tuvo la finalidad de concienciar a los asistentes, sobre la importancia de dar un servicio adecuado orientado a este grupo prioritario.

Asimismo, Xavier Torres, mantuvo una reunión con Carla Acosta y Sarahí Ushiña del Consejo de Protección de Derechos de la Alcaldía del Municipio del cantón Rumiñahui – Coproder y Luz Mejía, técnica Fenedif - SIL Pichincha para coordinar posible alianzas entre ambas instituciones, con el objetivo de trabajar de forma coordinada en materia de atención a personas con discapacidad, inclusión laboral, turismo accesible, campañas para frenar la violencia de género y proyectos de reciclaje, cada iniciativa está ligada al ámbito de discapacidades.



## Reunión Defensoría del Pueblo

Destacamos también que autoridades y representantes de las Federaciones de y para la Discapacidad mantuvieron una reunión con integrantes de la Defensoría del Pueblo de Ecuador para debatir acerca de la inclusión social de las personas con discapacidad con el objetivo de garantizar de manera oportuna el cumplimiento de sus derechos.

El trabajo es permanente lo que nos permite articular alianzas con instituciones públicas y privadas y así desarrollar proyectos de desarrollo y mejora continua.





## ¿SABÍAS QUÉ?

### ¿Es posible ver la Sagrada Familia sin los ojos?



La Sagrada Familia es una basílica católica ubicada en Barcelona, diseñada por el arquitecto Antoni Gaudí. Su construcción inició en 1882 y aún hoy está en construcción. Es la obra maestra de Gaudí y el máximo exponente de la arquitectura modernista europea. Es uno de las iglesias más visitados del mundo, tras la Basílica de San Pedro en el Vaticano. Cuando esté finalizada, será el templo cristiano más alta del mundo.

La Sagrada Familia es un reflejo de la plenitud artística de Gaudí, trabajó en ella durante la mayor parte de su carrera profesional, significó la síntesis de toda la evolución arquitectónica del español. Durante la vida de Gaudí solo se completaron la cripta, el ábside y, parcialmente, la fachada del Nacimiento, de la que Gaudí solo vio coronada la torre de san Bernabé.

Es importante destacar que la obra que realizó Gaudí, es decir, la fachada del Nacimiento y la cripta, fueron incluidas en 2005 por la Unesco.

Y ahora este monumento, uno de los más famosos del planeta, forma parte de un proyecto accesible de ONCE. ¿Cómo ver la Sagrada Familia sin los ojos? Con las manos. "Si te acercas, notarás el pie. Si vas subiendo la pierna de Jesús, tiene muchos bordes. Estas esculturas son más duras, menos redondeadas que las anteriores".

La nueva propuesta del templo de Gaudí está orientada a personas sordociegas, mientras tocan las paredes e imágenes, los guías les describen todo lo que hay en el templo, en este sentido, **a través del tacto y de las descripciones visuales de la guía, visitan y 'ven' la Sagrada Familia.**





1 de Junio

# DÍA DEL NIÑO Y LA NIÑA

Es un día para **reconocer los derechos de los niños y niñas con y sin discapacidad** y promover la importancia de trabajar día a día por su bienestar y desarrollo.



5 de Junio

# DÍA MUNDIAL DEL MEDIOAMBIENTE

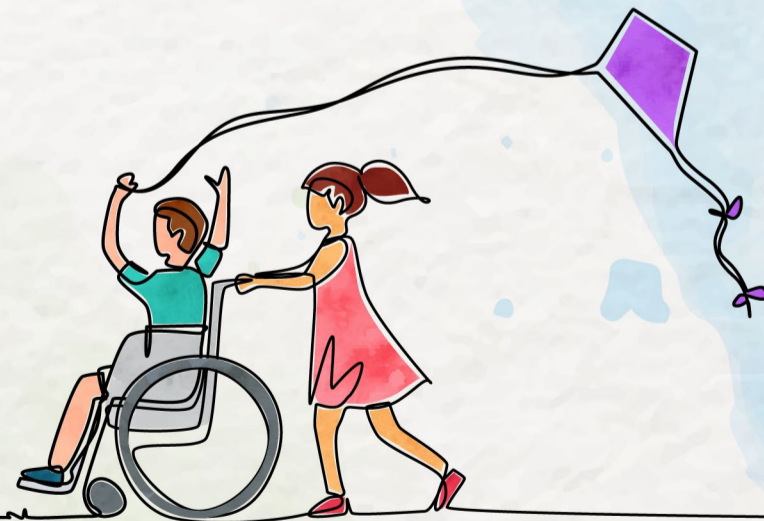



27 de Junio

## DÍA INTERNACIONAL DE LA **SORDOCEGUERA**

Se conmemora a partir de la **Declaración de las Necesidades Básicas de las Personas Sordociegas**, establecida en Estocolmo, Suecia en 1989.



Esta fecha surgió como un homenaje al

## **Natalicio de Helen Keller,**

quien fue la primera persona sorda y ciega en graduarse de la universidad.